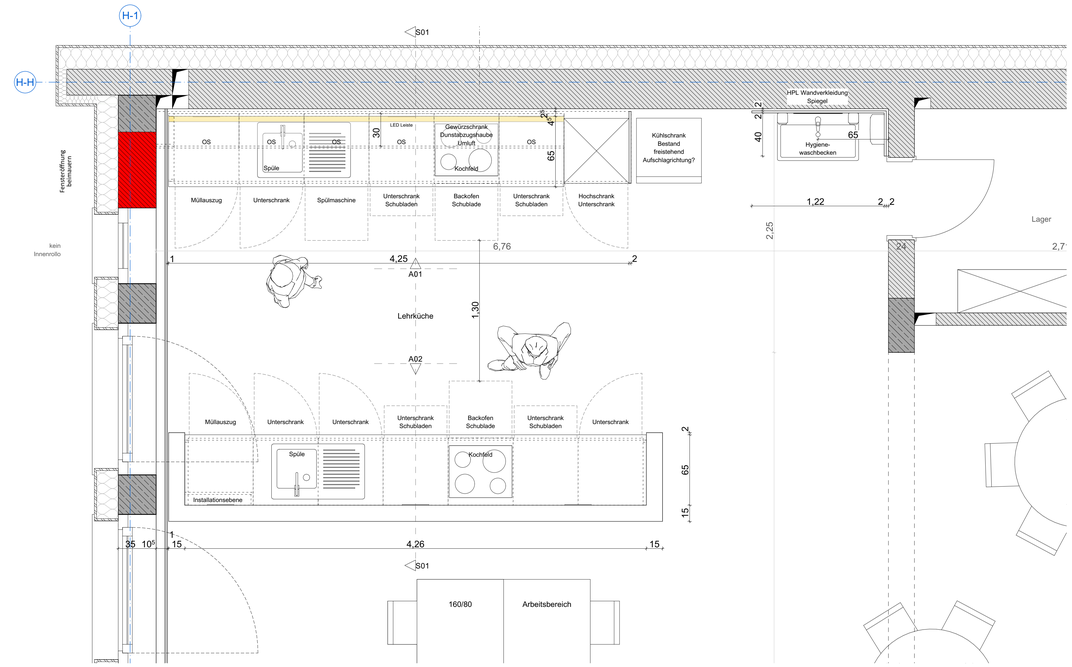

Grundriss M 1:20

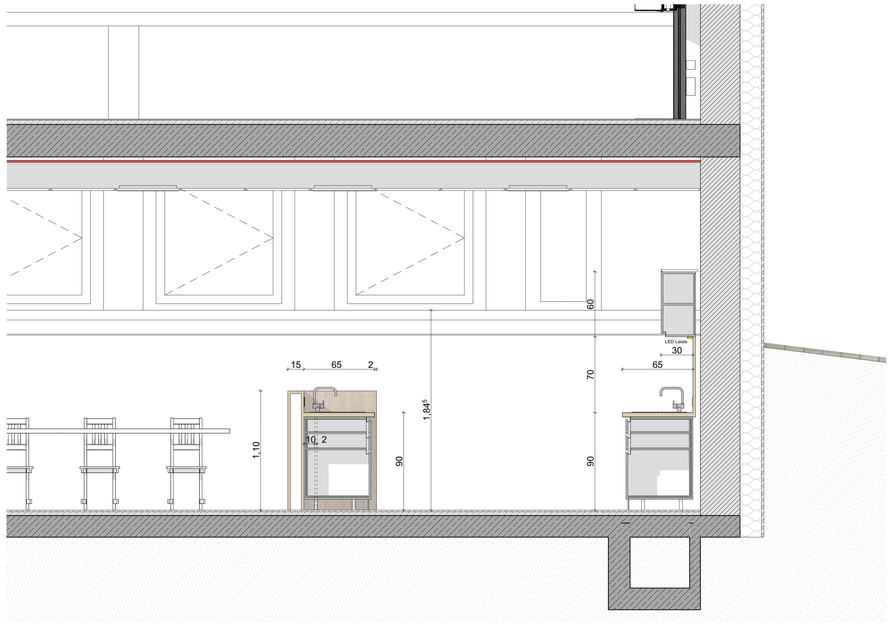

Schnitt S01 M 1:20

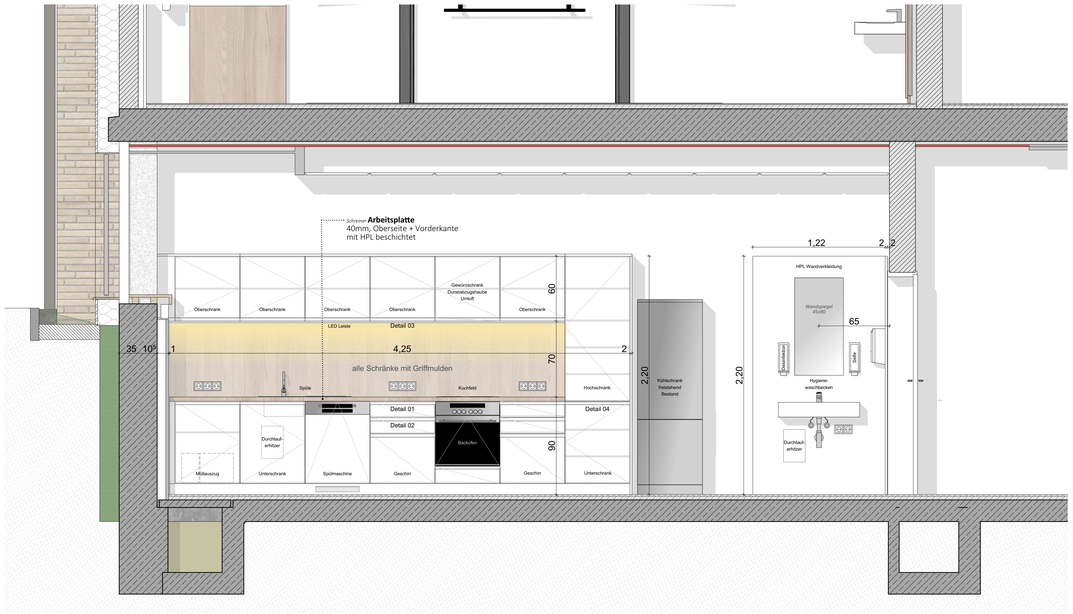

Ansicht A01 M 1:20

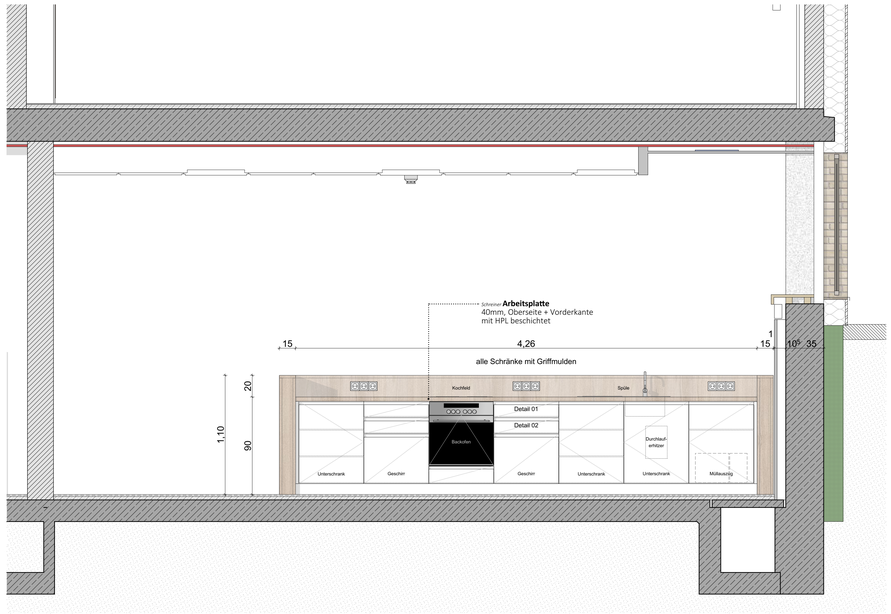

Ansicht A02 M 1:20





Lehrküche

Zweizeilige Lehrküche, eine freistehende Küchenzeile und eine an der Außenwand.
Ausgestattet mit eingelassenen Induktionsherden, einer Spülmaschine, einem Hygienewaschbecken einem freistehenden Kühlschrank und ausreichend Geschirrverstaumöglichkeiten. Alle Schränke sind mit Griffmulden ausgeführt.
Weitere Verstaumöglichkeiten durch Hochschrank an einer der Außenseiten. Alle Schränke sind mit Griffmulden ausgeführt.



HPL Holzdekor:
Pfleiderer Eiche Milano
R20095 NW

RAL 9010

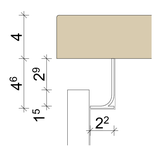

Detail 01 M 1:2
Griffmulde unter Arbeitsplatte

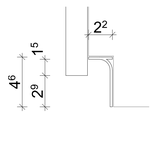

Detail 03 M 1:2
Griffmulde Oberschränke

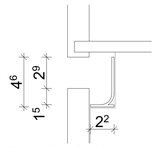

Detail 02 M 1:2
Griffmulde zwischen Schubladen

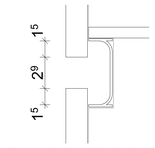

Detail 04 M 1:2
Griffmulde oben und unten öffenbar

Materialkennzeichnung / Brandschutz-Qualität

- Stahlbeton (Ortbeton)
- Stahlbeton Bestand
- Stahlbeton-Fertigteil
- Mauerwerk Bestand
- Mauerwerk Neu
- Perimeterdämmung XPS 300 kPa
- Perimeterdämmung XPS 700 kPa
- Dämmung, mineralisch
- Fliesenbelag

◀ Sichtbeton

Durchbruchdarstellung:
Wand / Unterzug: E = Elektro, L = Lüftung, S = Sanitär
Decke:
Boden:

Brandschutz Stb.- und GK-Wände:

F90 Wand in Qualität F90
F30 Wand in Qualität F30

GK-Trockenbauwände:

GKB 2-lagig · GKF 2-lagig · GKBi 2-lagig · GKBi Vorsatzschale

Systemwände

Systemwand

Angaben zu Tür- und Ausbauhöhen beziehen sich auf OK FFB
Sonstige Öffnungsmaße sind Rohbaumaße.
Brüstungs- und Schwellenhöhen gemessen ab OK FFB bis UK Rohöffnung

Das Bezugsmaß ±0,00 entspricht +108,39 ü. NN

28.04.2026	B	mk	Aktualisierung Waschbeckenpaneel, Dunstabzugshaube
06.03.2026	A	mk	Planerstellung
Datum	Ind.	Bea.	Beschreibung



Projekt	**Sanierung und Erweiterung Grundschule Hagenbach**	Projektnummer	387
	Am Stadtrand 1, 76767 Hagenbach	Gemarkung	Hagenbach
		Flurstück	4454/29
Bauherr	**Verbandsgemeinde Hagenbach** Ludwigstr. 20 76767 Hagenbach		
Planung	**DUplus Architekten Hunzinger Krug PartGmbB** Am Grün 11, 76437 Rastatt architekten@DUplus.de, Tel.: 07222/9767-0		
Unterschrift Bauherr			
Unterschrift Architekt			

VORABZUG

Planinhalt	Detail Lehrküche Altbau	Datum	28.04.2026
		Format	DIN A0
		Bearbeiter	mk
		Maßstab	1:2, 1:20,
Plannummer	HGH-A-3-D-U-0177-VA_B-260428	Index	B
Architektur		Ausführungsplanung	

m.kuttin
28.04.2026 14:54
387_Grundschule_Hagenbach